



TEGNFORKLARING

- VB Vannbehandlingsanlegg
- HB Høgdebasseng
- PV Pumpestasjon vann
- VI Vanninntak
- GB Grunnvannsbrønn
- Kommunal vannledning
- Privat vannledning
- Kum
- MK Målekum
- RK Trykkreduksjonskum
- Brannkum/brannhydrant
- Trykksonegrense
- RA Avløpsenseanlegg
- PA Avløpspumpestasjon
- Sårbar abonnent
- Risikoabonnent
- Prøvetakingspunkt, eks.
- Prøvetakingspunkt, utgå
- Prøvetakingspunkt, nytt

TEGNINGSDATA

Tegning nr.: 09

Rev.: Dato: Reviderings grunner: Krt.: Sign:

Oppdragsleder: SUNNDAL KOMMUNE

Prosjekt: PRØVETAKINGSPLAN FOR DRIKKEVANN

Tegningens navn: JORDALSGRENDA VANNVERK

TEMAKART

Sivilingenier Gjestad

Solvregeen 102
4630 Hæle
Tlf: 95 19 24 85

Skala: Foreløpig

Oppdragsansv:	Kontroll 1	Kontroll 2	Tegnet av:
JIG			JIG
Oppdragsnr:	Formål:	Målestokk:	Dato:
2019-015	A2	1:2000	12.3.2021
Tegning nr.:	09	Rev.:	

Anmerking:
Det er gjennomført en fareanalyse med utgangspunkt i en basisliste over mulige farer og uønskede hendelser som kan ha negativ påvirkning på drikkevannskvaliteten. Problemområder/kritiske punkter som kan stedfestes, er inntegnet.

Risikoabonnenter er abonnenter som iht. farekartleggingen utgjør en særlig fare for forurensning av drikkevannet ved tilbakestrømning av forurenset væske.

Ingen

SÅRBARE ABONNENTER

Ingen

PROBLEMOMRÅDE/KRITISK PUNKT

Ingen kjente problemområder/krit. punkt

PRØVETAKINGSSTEDER	Råvann	Rentvann	Nettvann
1 HB Jordalsgrenda, innløp	X		
2 Skroevgen 21			X

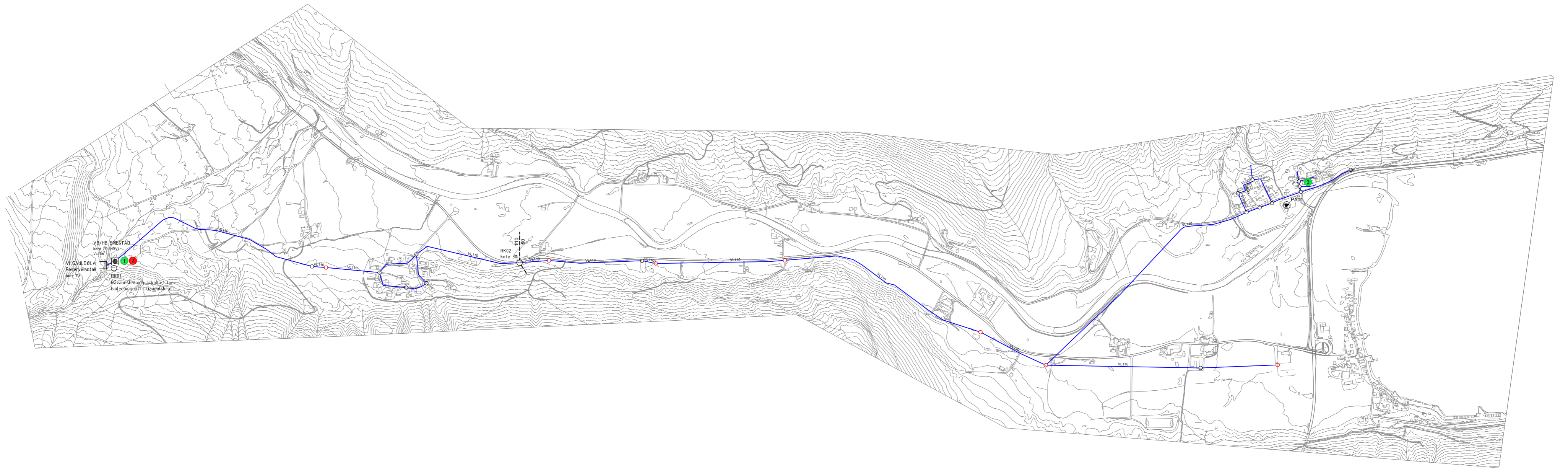

TEGNFORKLARING		Følgende nr. 10	
● VB	Vannbehandlingsanlegg	Dato:	Revisjonsnr. gnr.
■ HB	Høgebasseng	Stav:	
▶ PV	Pumpestasjon vann	Stavsgruppe:	SUNNDAL KOMMUNE
□ VI	Vanninntak	Prosjekt:	PRØVETAKINGSPLAN FOR DRIRKEVANN
● GB	Grunnvannsbrønn	Prosjekt nr.:	SMESTAD VANNVERK
—	Kommunal vannledning	Temakart:	TEMAKART
—	Privat vannledning	Utskjøtning:	Swillingen Gjestad
○	Kum	Drøytid:	
○ HK	Hålekum	Drøytid nr.:	
○ RK	Trykkreduksjonskum	Drøytid nr.:	
○	Brannkum/brannhydrant	Drøytid nr.:	
—	Trykksonegrense	Drøytid nr.:	
● RA	Avløpsrensianlegg	Drøytid nr.:	
▶ PA	Avløppumpestasjon	Drøytid nr.:	
□	Sårbar abonnent	Drøytid nr.:	
□	Risikoabonnent	Drøytid nr.:	
□	Problemmåte/kritisk punkt	Drøytid nr.:	
●	Prøvetakingspunkt, eks.	Drøytid nr.:	
○	Prøvetakingspunkt, utført	Drøytid nr.:	
○	Prøvetakingspunkt, nytt	Drøytid nr.:	

RISIKOABONNENTER			
Nr.	Abonnent	Tappespunkt	Væsketegn.
1	PA01, komm. avløppumpestasjon	Avløpsvann	5
SÅRBARE ABONNENTER			
Ingen			
PROBLEMMÅTE/KRITISK PUNKT			
Ingen kjente problemområder/krit. punkt			
PRØVETAKINGSSTEDER			
	Råvann	Reitvann	Nettvann
1	VB/HB Smestad, kringløp	X	
2	VB/HB Smestad, utføp		X
3	Erstadspeiln 3		X

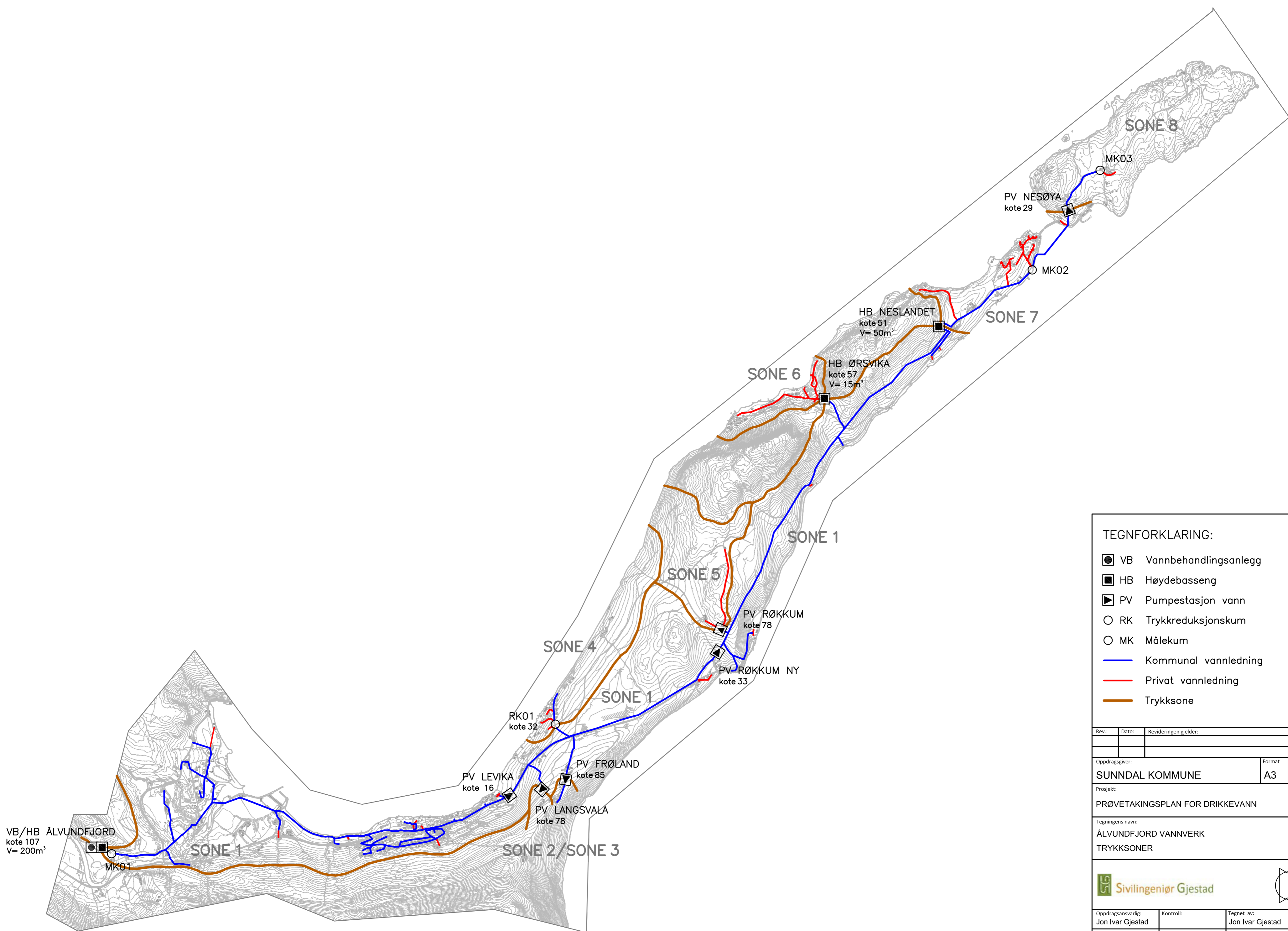

TEGNFORKLARING:

- VB Vannbehandlingsanlegg
- HB Høydebasseng
- ▶ PV Pumpestasjon vann
- RK Trykkreduksjonskum
- MK Målekum
- Kommunal vannledning
- Privat vannledning
- Trykksone

Rev.:	Dato:	Revideringen gjelder:	Ktr.:	Sign.:

Oppdragsgiver:	Format:	Målestokk:
SUNNDAL KOMMUNE	A3	1:30 000

Prosjekt:
PRØVETAKINGSPLAN FOR DRIKKEVANN

Tegningens navn:
ÅLVUNDFJORD VANNVERK
TRYKKSONER



Oppdragsansvarlig: Jon Ivar Gjestad	Kontroll:	Tegnet av: Jon Ivar Gjestad	Dato: 12.3.2021
Status: Foreløpig	Oppdragsnummer: 2019-015	Tegningsnummer: 18	Revisjon:

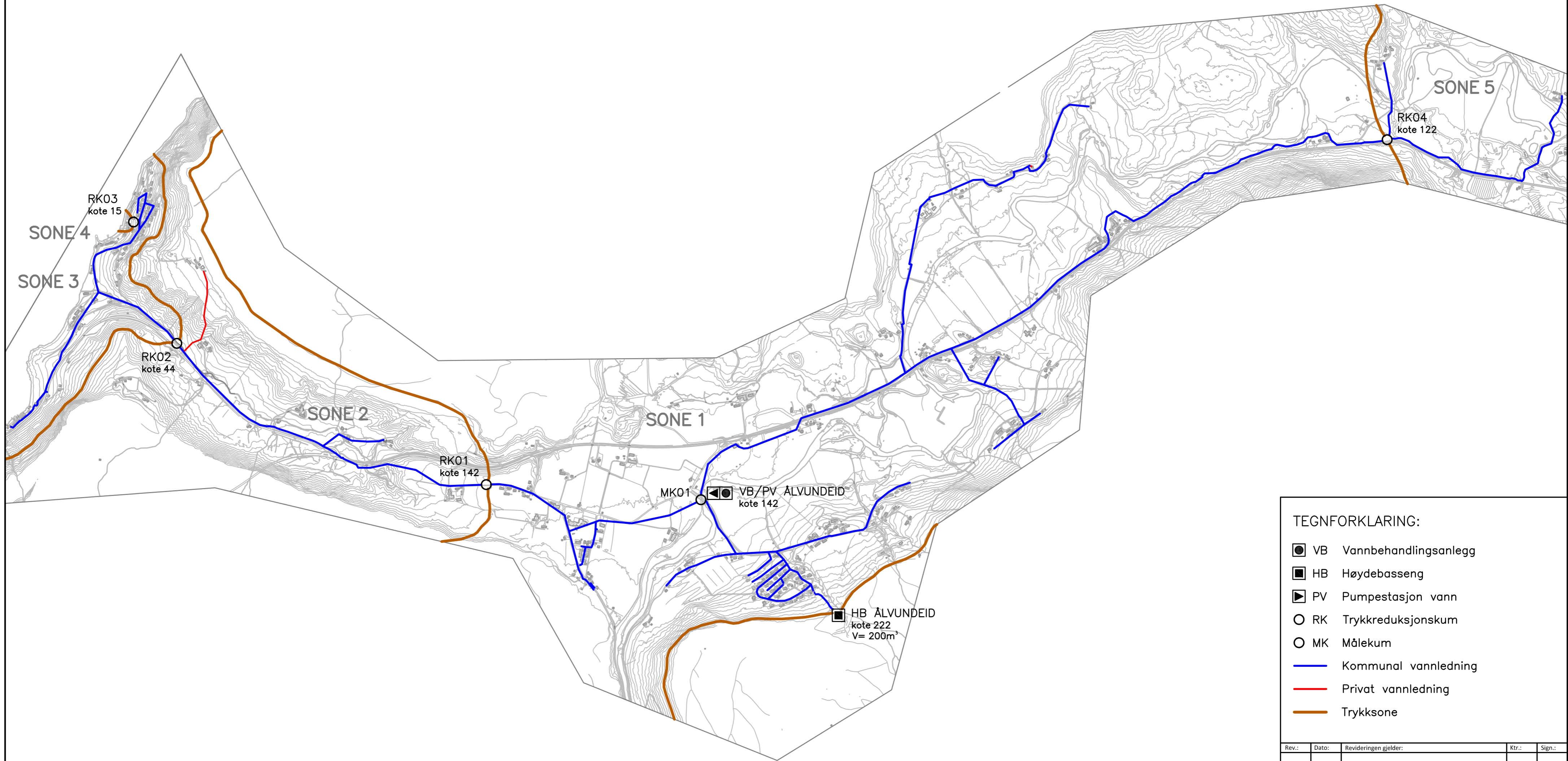

TEGNFORKLARING:

- VB Vannbehandlingsanlegg
- HB Høydebasseng
- ▶ PV Pumpestasjon vann
- RK Trykkreduksjonskum
- MK Målekum
- Kommunal vannledning
- Privat vannledning
- Trykksone

Rev.:	Dato:	Revideringen gjelder:	Ktr.:	Sign.:

Oppdragsgiver:	Format:	Målestokk:
SUNNDAL KOMMUNE	A3	1:20 000

Prosjekt:
PRØVETAKINGSPLAN FOR DRIKKEVANN

Tegningens navn:
ÅLVUNDEID VANNVERK
TRYKKSONER



Oppdragsansvarlig: Jon Ivar Gjestad	Kontroll:	Tegnet av: Jon Ivar Gjestad	Dato: 12.3.2021
Status: Foreløpig	Oppdragsnummer: 2019-015	Tegningsnummer: 16	Revisjon:



Rev.:	Dato:	Revideringen gjelder:	Ktr.:	Sign.:
Oppdragsgiver:		Format	Målestokk	
SUNNDAL KOMMUNE		A3	1:30 000	
Prosjekt:				
PRØVETAKINGSPLAN FOR DRIKKEVANN				
Tegningens navn:				
SUNNDAL OG KALKEN VANNVERK				
TRYKKSONER				
Oppdragsansvarlig:		Kontroll:	Tegnet av:	Dato:
Jon Ivar Gjestad			Jon Ivar Gjestad	12.3.2021
Status:	Oppdragsnummer:	Tegningsnummer:	Revisjon:	
Foreløpig	2019-015	14		

Sivilingeniør Gjestad



TEGNFORKLARING:

- VB Vannbehandlingsanlegg
- HB Høydebasseng
- PV Pumpestasjon vann
- RK Trykkreduksjonskum
- MK Målekum
- Drikkevannsledning
- Råvannsledning
- Trykksone

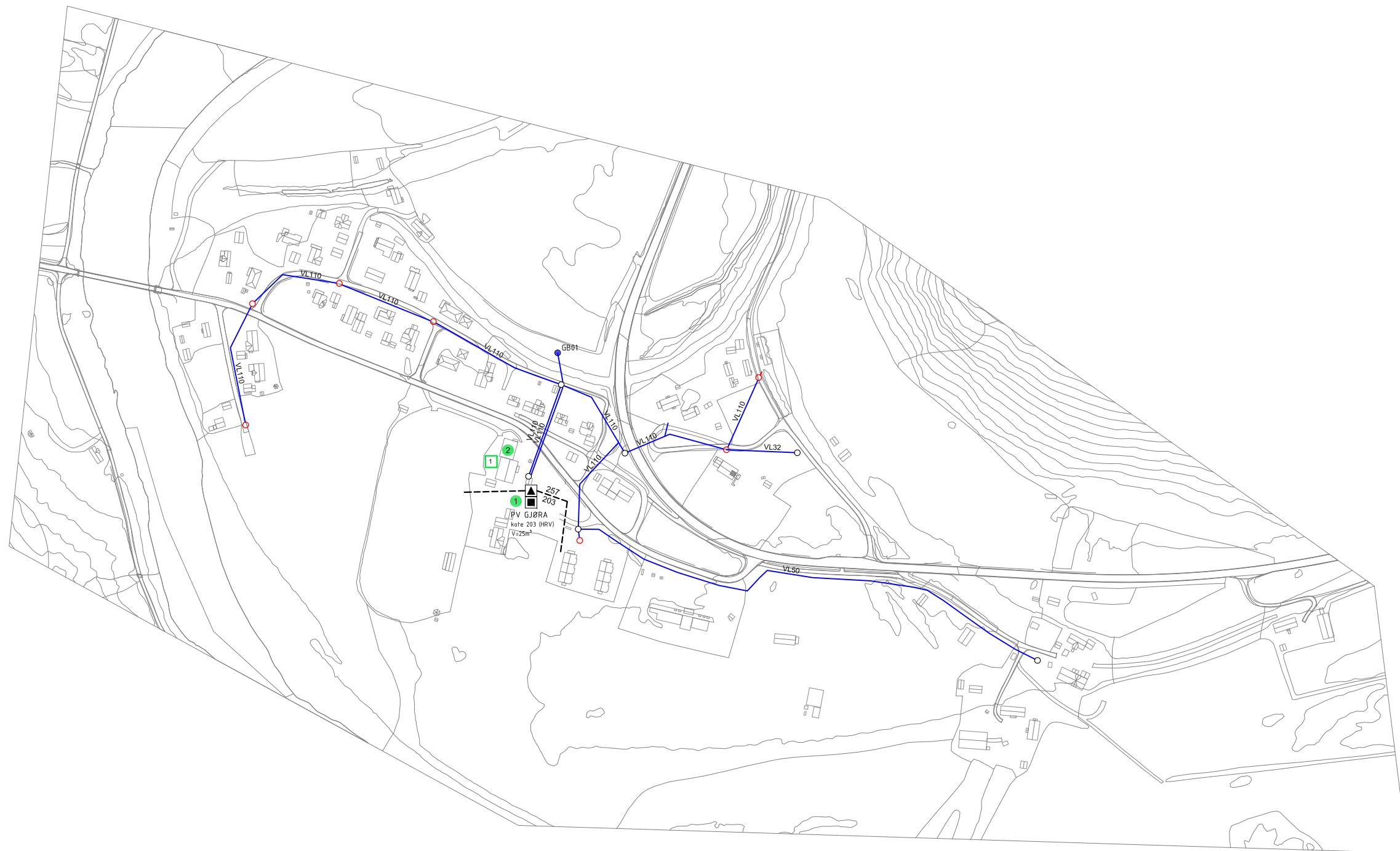

TEGNFORKLARING

- VB Vannbehandlingsanlegg
- HB Høgdebasseng
- ▶ PV Pumpestasjon vann
- VI Vanninntak
- GB Grunnvannsbrønn
- Kommunal vannledning
- Privat vannledning
- Kum
- MK Målekum
- RK Trykkreduksjonskum
- Brannkum/brannhydrant
- Trykksonegrense
- ⊙ RA Avløpsrensianlegg
- ▶ PA Avløpspumpestasjon
- Sårbar abonnent
- Risikoabonntent
- ▲ Problemområde/kritisk punkt
- Prøvetakingspunkt, eks.
- ✕ Prøvetakingspunkt, utgår
- Prøvetakingspunkt, nytt

Rev.	Dato	Reviderings grader	Rev. nr.	Sign.
			08	

Oppdragsnr.: SUNNDAL KOMMUNE
 Prosjekt: PRØVETAKINGSPLAN FOR DRIKKEVANN
 Tegningens navn: GJØRA VANNVERK
 TEMAKART
 Sivilingeniør Gjestad
 Sivilvegen 182
 4414 Håle
 Tlf: 96 38 34 85

Statust: Foreløpig

Oppdragsnr. JIG	Formål	Målestokk	Dato
2019-015	A1	1:2000	12.3.2021

Tegning nr.: 08

Anmerking:
 Det er gjennomført en fareanalyse med utgangspunkt i en basisliste over mulige farer og uønskede hendelser som kan ha negativ påvirkning på drikkevannskvaliteten. Problemområder/kritiske punkter som kan stedfestes, er inntegnet.
 Risikoabonnenter er abonnenter som iht. farekartleggingen utgjør en særlig fare for forurensning av drikkevannet ved tilbakestremning av forurenset værte.

RISIKOABONNENTER

Ingen

SÅRBARE ABONNENTER

1 Gjøra oppvekstsenter

PROBLEMOMRÅDE/KRITISK PUNKT

Ingen kjente problemområder/krit. punkt

PRØVETAKINGSSTEDER	Råvann	Rentvann	Nettvann
1 HB/PV Gjøra, utløp	X		
2 Gjøra oppvekstsenter			X