



Statens vegvesen

SUNNDAL KOMMUNE
Postboks 94
6601 SUNNDALSØRA

Behandlende enhet:
Drift og vedlikehold

Saksbehandler/telefon:
Karoline Valle / 99696864

Vår referanse:
21/50349-7

Deres referanse:

Vår dato:
14.06.2021

Varsel om oppstart av planarbeid – ny bru ved Romfo – Sunndal kommune

Statens vegvesen skal i samarbeid med Sunndal kommune utarbeide detaljreguleringsplan for ny bru over Driva på rv.70 ved Romfo. Vi ber med dette om innspill til planarbeidet.

Beskrivelse av prosjektet

Hensikten med planarbeidet er å legge til rette for å etablere ny bru over Driva på rv.70. Eksisterende bru tilfredsstillers ikke krav til bruksklasse BK10/60, noe som innebærer ulemper for framkommeligheten til tungbilnæringen. Statens vegvesen ønsker derfor å regulere arealer for å etablere ny bru, noe som vil gi et mer effektivt og sikkert transportsystem.

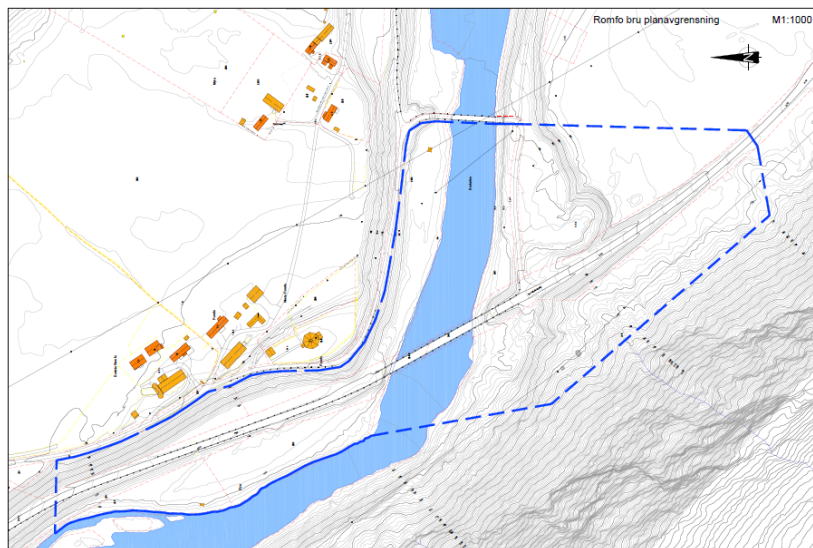

Figur 1. Avgrensning av planområdet.

Postadresse
Statens vegvesen
Drift og vedlikehold
Postboks 1010 Nordre Ål
2605 LILLEHAMMER

Telefon: 22 07 30 00
firmapost@vegvesen.no
Org.nr: 971032081

Kontoradresse
Fylkeshuset, Julsundvegen 9, 3. etg.
6412 MOLDE

Fakturaadresse
Statens vegvesen
Regnskap
Postboks 702
9815 Vadsø

I tillegg til etablering av ny bru og tilhørende veglinjer innebærer planen forbedring av vegkrysset mot Romfovegen. Eksisterende bru benyttes for trafikkavvikling i anleggsfasen, og rives når ny bru er satt i drift.

Det ble gjennomført oppstartsmøte med Sunndal kommune torsdag 20.05.2021, referat fra oppstartsmøtet er vedlagt dette oppstartsvarselet. Planinitiativet er også lagt som en orientering i saken. Det stilles ikke krav til utarbeidelse av konsekvensutredning eller planprogram i forbindelse med tiltaket.

Driva er et nasjonalt laksevassdrag, og kvalitetene i vassdraget vil bli hensyntatt i planarbeidet. Vi planlegger videre for å redusere bruken av dyrka mark til vegformål, samt å tilbakeføre anleggs- og riggområder til tilstanden før tiltaket fant sted.

Kunngjøringsmaterialet er også tilgjengelig på www.vegvesen.no/vegprosjekter samt www.sunndal.kommune.no.

Framdrift og frist for innspill

Vi ber om at dere sender synspunkt, innspill eller andre relevante opplysninger til oss innen 14.07.2021. Send det til oss skriftlig enten med vanlig post til *Statens vegvesen, Postboks 1010 Nordre Ål, 2605 Lillehammer* eller med epost til adresse firmapost@vegvesen.no. Oversendelsen merkes «21 / 50349».

Når vi har laget et utkast til reguleringsplan, vil vi arrangere et åpent møte der vi presenterer planutkastet før planen blir gjort ferdig og lagt ut til offentlig ettersyn. Dette blir annonsert i Driva og Aura avis, ved oppslag på www.vegvesen.no/prosjekter samt www.sunndal.kommune.no. Grunneiere som blir direkte berørt av tiltaket blir varslet pr brev.

Aktuelt regelverk

Dette varselet er sendt ut i samsvar med Plan- og bygningsloven §§ 12-3, 12-8 og 12-14. Planen blir utarbeidet i samsvar med plan- og bygningsloven §§ 12-3 og 3-7.

Ta gjerne kontakt

Dersom dere har spørsmål om planarbeidet, kan dere også kontakte Bjørn Ove Rotlid på telefon 982 10 956 eller epost bjorn.ove.rotlid@vegvesen.no, eller Karoline Valle på telefon 99 69 68 64 eller epost karoline.valle@vegvesen.no.

Med hilsen

Karoline Valle
senioringeniør

Vedlegg:

- Referat fra oppstartsmøte med Sunndal kommune
- Planinitiativ

Dokumentet er godkjent elektronisk og har derfor ingen håndskrevne signaturer.

Likelydende brev sendt til

ANNE GRETE SOLLIE, ROMFOVEGEN 122, 6613 GJØRA

DIREKTORATET FOR MINERALFORVALTNING MED BERGMESTEREN FOR SVALBARD, Postboks 8090 Dep, 0032 OSLO

Dovrefjell nasjonalparkstyre, Postboks 987, 2626 LILLEHAMMER

DRIVA ELVEEIGARLAG, c/o Bjørg Hoås Hoåsvegen 361, 6612 GRØA

FISKERIDIREKTORATET, Postboks 185 Sentrum, 5804 BERGEN

FRODE SOLLIE, ROMFOVEGEN 122, 6613 GJØRA

GJØRA BYGDEKVINNELAG, v/Merete Bolme, 6613 GJØRA

GJØRA BYGDEUTVIKLING, 6613 GJØRA

GRØA BYGDELAG, c/o Ragnhild Næss Hoåsvegen 347, 6612 GRØA

Inger Marit Romfo, Romfovegen 80, 6613 GJØRA

JOAR TRONSGÅRD, ROMFOVEGEN 66, 6613 GJØRA

KYSTVERKET, Postboks 1502, 6025 ÅLESUND

Maria Ørsund, Sunndalsvegen 2310, 6613 GJØRA

MATTILSYNET, Felles postmottak Postboks 383, 2381 BRUMUNDDAL

MOLDE JEGER OG FISKERFORENING, Postboks 2263, 6401 MOLDE

MØRE OG ROMSDAL FYLKESKOMMUNE, Postboks 2500, 6404 MOLDE

MØRE OG ROMSDAL POLITIDISTRIKT, Postboks 1353 Sentrum, 6001 ÅLESUND

NORDMØRE OG ROMSDAL BRANN OG REDNING IKS, Rådhusplassen 1, 6413 MOLDE

NORGES VASSDRAGS- OG ENERGIDIREKTORAT (NVE), Postboks 5091 Majorstua, 0301 OSLO

ONECO NETWORKS AS, Postboks 103 Økern, 0509 OSLO

OPPLYSNINGSVESENETS FOND, Postboks 535 Sentrum, 0105 OSLO

ROLF KÅRVAND, GRØAVEGEN 51, 6612 GRØA

SISSEL KÅRVAND, GRØAVEGEN 51, 6612 GRØA

SNØHETTA VILLREINUTVALG, Postboks 57, 6601 SUNNDALSØRA

STATNETT SF, Postboks 4904 Nydalen, 0423 OSLO

STATSFORVALTAREN I MØRE OG ROMSDAL, Postboks 2520, 6404 MOLDE

STIFTELSEN NORDMØRE MUSEUM, Postboks 291 Kongens Plass, 6501 KRISTIANSUND N

SUNNDAL BONDELAG, c/o Knut Flatvad Sunndalsvegen 1254, 6612 GRØA

Sunndal Energi KF, Mongstugata 9, 6600 SUNNDALSØRA

SUNNDAL FJELLSTYRE, Postboks 57, 6601 SUNNDALSØRA

SUNNDAL KOMMUNE, Postboks 94, 6601 SUNNDALSØRA

SUNNDAL NÆRINGSFORENING, Auragata 3, 6600 SUNNDALSØRA

SUNNDAL NÆRINGSELSESKAP AS, Auragata 3, 6600 SUNNDALSØRA

SVEIN VERMØY, ROMFOVEGEN 120, 6613 GJØRA

TORE ØRSUND, LYNGÅSVEIEN 7, 1816 SKIPTVET

Trollheimen verneområdestyre,

Trønderenergi AS, Postboks 9483 Torgarden, 7496 TRONDHEIM

VY BUSS AS, Postboks 1800 Sentrum, 0048 OSLO

SURNADAL KOMMUNE, Bårdshaugvegen 1, 6650 SURNADAL