

SUNNDAL KOMMUNE  
Postboks 94  
6601 SUNNDALSØRA

Deres ref.:

Vår ref.:

Dato:

Sak/dok.: 07/01099-166

09.11.2021

Ark.: 326.12 BS

## Oppstart av navnesak 2021/494 - fjellnavn på grensa mellom Molde og Sunndal kommuner

Kartverket har fått inn en melding i Rett i kartet om feil navn på fjell i området mellom Meisalfjellet, Eresfjorden og Jordalsgrenda i Molde og Sunndal kommuner.

Området er et populært turmål, og det er viktig for orientering og fjellsikkerhet at stedsnavn på kart samsvarer med faktisk bruk.

Statens kartverk tar opp navnesak på navna for å få avklart korrekte navn på fjella, se kartskisse på neste side. Det er viktig å være oppmerksom på at fjell kan ha ulike navn sett fra ulike sider, og at alle navn som brukes, bør registreres.

Kartverket sender med dette saken på lokal høring i begge de berørte kommunene, jf. § 8 i lov om stadnamn.

### Lokal høring

Kartverket har vedtaksrett for skrivemåten av naturnavn. Før vi gjør vedtak, har kommunen rett til å uttale seg, og lokale organisasjoner har rett til å uttale seg om skrivemåten av navn som de har særlig tilknytning til.

Navna som er registrert på kart i dag har allerede vedtatte skrivemåter, spørsmålet for disse gjelder korrekt lokalisering. Andre fjell er navnløse i dag. For fjellet med nummer 6 på kartskissa kjenner ikke innsenderen noe navn og det er heller ikke registrert noe navn på kartet, men innsenderen lurer på om det kan finnes et navn.

Kartverket ber om at alle som uttaler seg, opplyser hva som er det rette navnet på hvert fjell. Dersom folk kjenner til at det brukes flere navn om samme fjell, ber vi om å få opplyst de forskjellige navna.

Skrivemåten skal ifølge loven fastsettes med utgangspunkt i den nedarva, lokale uttalen av navnet. Man skal også følge gjeldende rettskrivingsprinsipp, jf. § 4 første ledd i lov om stadnamn. Skrivemåten skal være praktisk og ikke skygge for meningsinnholdet i navnet.



### Bakgrunnsinformasjon

Tabellen viser informasjonen fra Wenche Toven og faren Eivind Toven (86), og det Kartverket har funnet på kart. Se også kartskisser på siste side.

	<b>Opplysning Toven</b>	<b>Norgeskart.no</b>	<b>Andre kart</b>
1	<i>Blåfjellet</i> fra Meisalfjellsida, <i>Skarfjellet</i> fra Jordalsgrendside	<i>Skarfjellet</i>	<i>Blåfjellet</i> M711 Eresfjord, <i>Blåfjellet - Skarfjellet</i> M 711 Sunndalsøra ( <i>Skardfjellet</i> til 1992)
2	<i>Frusalen</i>	<i>Blåfjellet</i>	
3	<i>Åbittinden</i>	Navnløs	<i>Aabittind</i> rektangelmåling 1887
4	<i>Inste Åbittinden</i>	Navnløs	
5	<i>Ågottinden</i>	<i>Åbittinden</i>	<i>Åbittinden</i> M 711 ( <i>Åbittind</i> til 1992)
6	Navnløs	Navnløs	

Det er ikke samsvar mellom Blåfjellet – Skarfjellet som navn på samme fjell på M 711-kartene og at de er plassert på to ulike fjell på det elektroniske norgeskartet, norgeskart.no.

Det er heller ikke samsvar mellom plasseringen av Åbittinden på rektangelmålinga fra 1887 og på dagens kart.

## Videre saksgang

Kommunene har ansvaret for å kunngjøre at navnesaken er reist, f.eks. ved notis i lokalavis og på nettsidene sine. Kommunene har også ansvaret for å innhente og samordne de lokale høringsuttalelsene. De skal sendes til *Språkrådet, Postboks 1573 Vika, 0118 Oslo* ([post@sprakradet.no](mailto:post@sprakradet.no)), med kopi til Kartverket. Språkrådet vil så gi endelig tilråding til Kartverket. Ordinær høringsfrist for kommunen er to måneder fra kommunen mottar dette brevet.

For opplysninger om saksgang, kontakt Kartverket på telefon 32 11 80 00. For navnefaglige spørsmål, kontakt Språkrådet på telefon 22 54 19 50.

Med vennlig hilsen

Bjørge Stavik  
fylkeskartsjef

Berit Sandnes  
stedsnavnansvarlig

Dokumentet sendes uten underskrift. Det er godkjent i henhold til interne rutiner.

Lenker: [Lov om stadnamn](#)

Mottaker: SUNNDAL KOMMUNE  
MOLDE KOMMUNE

Kopi Turid Øverås, Molde kommune  
Wenche Toven  
Ole Magne Ansnes, SUNNDAL KOMMUNE





Utsnitt av rektangelmåling fra 1887 med *Abittind* (4173 fot = 1309 m) sentralt i bildet. Videre er *Utklejva*, *Skarven* og *Nonshaug* navnsatt.

<https://kartverket.no/om-kartverket/historie/historiske-kart/soketreff/mitt-kart?mapId=9305>

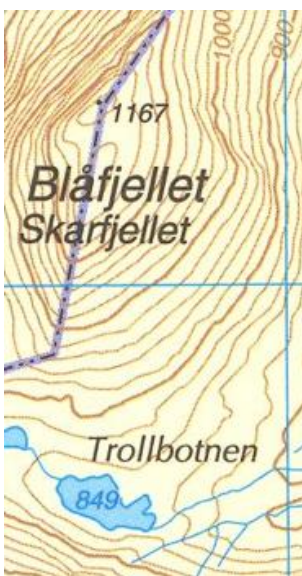

Blåfjellet – Skarfjellet som navn på samme fjell på M 711 Sunndalsøra, 2007